



# SEVILLA FC PERFORMANCE TRAINING CAMPS

CIUDAD DEPORTIVA SEVILLA FC | VERANO 2026

DEL 29 DE JUNIO AL 6 DE JULIO

[INSTRUCCIONES DE INSCRIPCIÓN](#)



# SEVILLA FC TRAINING CAMPS

VERANO 2026 - SEVILLA

## ÍNDICE

**01 NUNCA TE RINDAS**

**02 JUEGA CON NOSOTROS**

**03 ACTIVIDADES Y HORARIOS**

**04 ENTORNO PROFESIONAL**

**05 INFORMACIÓN ADICIONAL**

**06 MENÚ COMEDOR**

**07 POLÍTICA DE PRECIOS**

**08 SOBRE EL SEVILLA FC**

**09 SOBRE LA CIUDAD DE SEVILLA**





# NUNCA TE RINDAS

En el Sevilla FC creemos que, tanto en el mundo del deporte como fuera de él, **hay que perseguir lo que se quiere**. Y sabemos que solo si apuntamos alto tendremos una oportunidad de lograrlo. Por esta razón, queremos facilitar la accesibilidad de las personas para apuntar a las metas más altas, siendo un ejemplo que las inspire a alcanzar sus objetivos.

El talento abre puertas, pero es la mentalidad la que decide si entras por ellas. **No basta con tener capacidad, hay que tener la determinación de ir más lejos que nadie, de no conformarse con lo fácil y de entender que cada esfuerzo es un paso hacia algo más grande.**

En el Sevilla FC no solo formamos futbolistas. **Formamos personas** capaces de enfrentarse a cualquier reto con ambición, disciplina y carácter. Porque el **verdadero éxito no se regala**, se construye cada día, dentro y fuera del campo.



# UN ENTORNO PROFESIONAL

## FORMATO CAMPUS RENDIMIENTO

---

El nuevo formato de **Campus de Rendimiento** es una iniciativa formativa que pertenece al Sevilla FC y está enfocada en el desarrollo integral de jóvenes futbolistas. Se configura como una herramienta para fortalecer las habilidades condicionales, técnicas, tácticas, cognitivas y emocionales de los jugadores, proporcionando un entorno de aprendizaje que fomente la excelencia deportiva y personal.

El programa está diseñado para jugadores y jugadoras que deseen **perfeccionar su técnica y comprensión del juego bajo la metodología propia del Sevilla FC**, un club reconocido a nivel internacional por su cantera y modelo de formación. La escuela se basa en una intervención temprana y estructurada que contribuye a potenciar el desarrollo integral de cada jugador, fomentando valores como el compromiso, la disciplina, el respeto y el trabajo en equipo.

Más que una simple formación deportiva, la Escuela de Tecnificación del Sevilla FC es un espacio donde los jóvenes futbolistas pueden **aprender, crecer y disfrutar del fútbol en un ambiente de calidad, con entrenadores cualificados y bajo la filosofía del club**. Nuestro objetivo es educar en valores, formar futbolistas y, sobre todo, crear personas.

La Escuela **cuenta con las infraestructuras de más alto nivel, en el Campus Deportivo y Empresarial "José Ramón Cisneros Palacios"**, cumpliendo así las exigencias para poder completar una formación deportiva y psicomotriz ideal para el crecimiento en estas edades. Cuenta con campos de césped artificial Fieldturf de la más alta tecnología, campos 3x3, aulas, vestuarios, cafetería, aparcamiento, etc, y fácil acceso a través de la línea de Metro (parada Pablo de Olavide) a 2 minutos.

---

SEVILLA FC TRAINING CAMPS

# EL VERANO QUE TU HIJO NUNCA OLVIDARÁ EMPIEZA AQUÍ

SEVILLA FC CAMPUS  
CIUDAD DEPORTIVA 2026



## METODOLOGÍA OFICIAL SEVILLA FC

- ✓ ENTRENAMIENTOS LLEVADOS A CABO POR ENTRENADORES DE LA ESTRUCTURA TÉCNICA OFICIAL DEL SEVILLA FC

## ENTORNO DE ÉLITE PARA JÓVENES JUGADORES

- ✓ SESIONES DISEÑADAS PARA JUGADORES DE 5 A 16 AÑOS, ADAPTADAS POR GRUPO DE EDAD Y NIVEL

## GRUPOS REDUCIDOS, GRAN IMPACTO

- ✓ ATENCIÓN PERSONALIZADA Y ENTRENAMIENTOS DE ALTA CALIDAD

## EXPERIENCIA SEGURA Y ESTRUCTURADA

- ✓ SERVICIO MÉDICO EN INSTALACIONES · AULA MATINAL DESDE LAS 8:00H · SERVICIO DE COMIDA HASTA LAS 15:30H.

## CIUDAD DEPORTIVA JOSÉ RAMÓN CISNEROS PALACIOS

- ✓ SEMANAS DISPONIBLES: 29 JUN-3 JUL · 6-10 JUL · 9:00-14:00H



# DOS SEMANAS INOLVIDABLES



| LUNES 29   | MARTES 30  | MIÉRCOLES 1  | JUEVES 2   | VIERNES 3  |
|--|--|--|--|--|
| <ul style="list-style-type: none"><li>• 09:00 - 09:45<br/>SESIÓN EN GIMNASIO</li><li>• 10:00 - 11:00<br/>TECNIFICACIÓN</li><li>• 11:00 - 11:30<br/>DESAYUNO Y RECOGIDA</li></ul> | <ul style="list-style-type: none"><li>• 09:00 - 10:30<br/>SESIÓN DE PREVENTIVO</li><li>• 10:30 - 11:00<br/>TECNIFICACIÓN</li><li>• 11:00 - 11:30<br/>DESAYUNO Y RECOGIDA</li></ul> | <ul style="list-style-type: none"><li>• 09:00 - 10:30<br/>SESIÓN EN GIMNASIO</li><li>• 10:30 - 11:00<br/>TECNIFICACIÓN</li><li>• 11:00 - 11:30<br/>DESAYUNO Y RECOGIDA</li></ul> | <ul style="list-style-type: none"><li>• 09:00 - 10:30<br/>SESIÓN DE PREVENTIVO</li><li>• 10:30 - 11:00<br/>TECNIFICACIÓN</li><li>• 11:00 - 11:30<br/>DESAYUNO Y RECOGIDA</li></ul> | <ul style="list-style-type: none"><li>• 09:00 - 10:30<br/>SESIÓN EN GIMNASIO</li><li>• 10:30 - 11:00<br/>TECNIFICACIÓN</li><li>• 11:00 - 11:30<br/>DESAYUNO Y RECOGIDA</li></ul> |
| DÍA 1  | DÍA 2  | DÍA 3  | DÍA 4  | DÍA 5  |



# DOS SEMANAS INOLVIDABLES



| LUNES 6  | MARTES 7   | MIÉRCOLES 8  | JUEVES 9   | VIERNES 10  |
|--|--|--|--|---|
| <ul style="list-style-type: none"><li>• 09:00 - 09:45<br/>SESIÓN EN GIMNASIO</li><li>• 10:00 - 11:00<br/>TECNIFICACIÓN</li><li>• 11:00 - 11:30<br/>DESAYUNO Y RECOGIDA</li></ul> | <ul style="list-style-type: none"><li>• 09:00 - 10:30<br/>SESIÓN DE PREVENTIVO</li><li>• 10:30 - 11:00<br/>TECNIFICACIÓN</li><li>• 11:00 - 11:30<br/>DESAYUNO Y RECOGIDA</li></ul> | <ul style="list-style-type: none"><li>• 09:00 - 10:30<br/>SESIÓN EN GIMNASIO</li><li>• 10:30 - 11:00<br/>TECNIFICACIÓN</li><li>• 11:00 - 11:30<br/>DESAYUNO Y RECOGIDA</li></ul> | <ul style="list-style-type: none"><li>• 09:00 - 10:30<br/>SESIÓN DE PREVENTIVO</li><li>• 10:30 - 11:00<br/>TECNIFICACIÓN</li><li>• 11:00 - 11:30<br/>DESAYUNO Y RECOGIDA</li></ul> | <ul style="list-style-type: none"><li>• 09:00 - 10:30<br/>SESIÓN EN GIMNASIO</li><li>• 10:30 - 11:00<br/>TECNIFICACIÓN</li><li>• 11:00 - 11:30<br/>DESAYUNO Y RECOGIDA</li><li>• 12:00 - 13:30<br/>TOUR ESTADIO</li><li>• 13:30 - 14:00<br/>CLAUSURA EN ESTADIO</li></ul> |
| DÍA 1  | DÍA 2  | DÍA 3  | DÍA 4  | DÍA 5   |



# DOS SEMANAS INOLVIDABLES



## ¡RECUERDA!

- **08:00 - 09:00:** SERVICIO DE AULA MATINAL (INCLUIDO)
- **09:00 - 11:30:** DESARROLLO ACTIVIDADES CAMPUS (INCLUIDO)
- **LOS ALUMNOS PODRÁN EXTENDER LAS ACTIVIDADES A PARTIR DE LAS 11:30 POR UN COSTE ADICIONAL DE 50 EUROS POR SEMANA.**
- **14:00 - 15:30:** SERVICIO DE COMIDA Y RECOGIDA TARDÍA (COSTE ADICIONAL)

**CONTACTO PARA DUDAS, INCIDENCIAS O EMERGENCIAS:**  
[SEVILLAFCACADEMY@SEVILLAFCC.COM](mailto:SEVILLAFCACADEMY@SEVILLAFCC.COM) - 689 53 48 69 Sara

## DATOS IMPORTANTES





# UN ENTORNO PROFESIONAL

## SEVILLA FC TRAINING CAMPS



### 13 CAMPOS DE FÚTBOL

TODAS LAS ACTIVIDADES DEPORTIVAS SE DESARROLLARÁN EN LOS CAMPOS DE LA CIUDAD DEPORTIVA

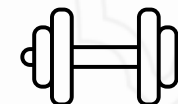

### 4 GIMNASIOS EQUIPADOS

ADICIONALMENTE, EL CLUB DISPONE DE DIFERENTES ESPACIOS DE ALTO RENDIMIENTO PARA PRÁCTICA DEPORTIVA



### SERVICIO MÉDICO Y SEGURO

SEGURO DE ACCIDENTES Y ATENCIÓN MÉDICA EN LAS INSTALACIONES INCLUIDA

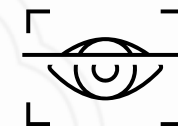

### SUPERVISIÓN PERMANENTE

TODO EL PERSONAL DEPORTIVO ESTÁ FORMADO POR TÉCNICOS TITULADOS DEL SEVILLA FC

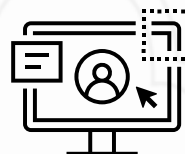

### MATERIAL DEPORTIVO

LOS ALUMNOS RECIBIRÁN 1 KIT DE ENTRENAMIENTO SEVILLA FC BY ADIDAS POR SU INSCRIPCIÓN

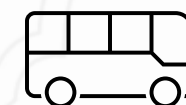

### TRANSPORTES

TODOS LOS TRANSPORTES A LAS ACTIVIDADES EXTERNAS SE ENCUENTRAN INCLUIDOS



## INDUMENTARIA DEPORTIVA

Cada alumno/a recibirá un kit de entrenamiento de juego completo (camiseta, calzona y medias). Además, deberán asistir con botas de multitacos o tacos para llevar a cabo la práctica deportiva.



## INDUMENTARIA ACTIVIDADES

Los alumnos/as deberán asistir con la camiseta adicional del campus de verano y botines a las actividades externas para facilitar la identificación del grupo.



## INDUMENTARIA ACTIVIDADES ACTUÁTICAS

Los alumnos/as deberán asistir con la ropa de entrenamiento del campus de verano y además, ropa de baño (chanclas, bañador y toalla). Es aconsejable traer ropa adicional para cambiarse después de realizar las actividades acuáticas.



## NUTRICIÓN E HIDRATACIÓN

Durante las jornadas de campus, se proporcionará agua y fruta a los alumnos/as para una correcta hidratación. Aún así, es aconsejable que traigan merienda (fruta, bocadillo o barrita energética).



## FORMULARIO ALERGIAS E INTOLERANCIAS

En caso de tener alergias e intolerancias, se adjunta un formulario a rellenar para tenerlo en cuenta, así como de aspectos a tener en cuenta.

# INFORMACIÓN ADICIONAL

## SEVILLA FC TRAINING CAMPS



### 20 AÑOS DE EXPERIENCIA

El Campus de Verano del Sevilla FC cumple esta temporada veinte ediciones desarrollando sus actividades, tratando de mejorar cada año y ofreciendo a los sevillistas una experiencia veraniega inolvidable.

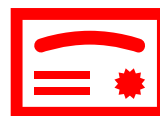

### PROTECCIÓN DE MENORES

La entidad cumple con los más altos estándares relacionados con la Protección del Menor. Todo el personal que desarrollará su trabajo bajo la responsabilidad del Sevilla Fútbol Club cuenta con la debida titulación para el desarrollo de su actividad y con los certificados exigidos por la legislación vigente en materia de protección del menor.



### UBICACIÓN DE LAS ACTIVIDADES

Ciudad Deportiva José Ramón Cisneros Palacios.  
Carretera de Utrera, Km. 1, 41089, Sevilla.

# INFORMACIÓN ADICIONAL



## SERVICIO DE COMIDA

| LUNES 29  | MARTES 30  | MIÉRCOLES 1  | JUEVES 2   | VIERNES 3   |
|---|--|--|--|---|
| Ensalada Mixta<br>Pasta Carbonara/Tomate<br>Fruta/Helado<br>Pan<br>Bebida | Ensalada César<br>Nuggets de Pollo y Patatas<br>Fruta/Nube de Queso<br>Pan<br>Bebida | Salmorejo Huevo y Jamón<br>Hamburguesa Pollo/Ternera<br>Fruta/Natilla con Galleta<br>Pan<br>Bebida | Ensaladilla de Rosada<br>Filetes Pollo y Patatas<br>Fruta/Creps Nutella<br>Pan<br>Bebida | Huevos Rellenos<br>Arroz Cubana y Salchichas<br>Fruta/Helado<br>Pan<br>Bebida |
| LUNES 6   | MARTES 7   | MIÉRCOLES 8  | JUEVES 9   | VIERNES 10  |
| Ensalada Mixta<br>Pasta Boloñesa<br>Fruta/Helado<br>Pan<br>Bebida         | Ensalada César<br>Calamares Fritos<br>Fruta/Nube de Queso<br>Pan<br>Bebida           | Salmorejo Huevo y Jamón<br>Hamburguesa Pollo/Ternera<br>Fruta/Natilla con Galleta<br>Pan<br>Bebida | Ensaladilla Pollo<br>Pescado al Horno<br>Fruta/Arroz con Leche<br>Pan<br>Bebida          | Mini Pizzas<br>Brocheta de Pollo Verduras<br>Fruta/Helado<br>Pan<br>Bebida    |

**EL MENÚ INCLUYE: PRIMER PLATO, SEGUNDO PLATO, POSTRE, BEBIDA Y PAN. TODOS LOS PLATOS SON ELABORADOS POR LOS COCINEROS DEL SEVILLA FÚTBOL CLUB. EL COSTE DEL MENÚ SEMANAL ES DE 55 EUROS ADICIONALES POR SEMANA.**



SEVILLA FC TRAINING CAMPS

# POLÍTICA DE PRECIOS

SEVILLA FC CAMPUS  
CIUDAD DEPORTIVA 2026



**PLAZO DE INSCRIPCIÓN:**  
Del 21 de Abril al 25 de Junio.

**CONTÁCTANOS:**  
[sevillafcacademy@sevillafc.com](mailto:sevillafcacademy@sevillafc.com)



| SEGMENTO     | I SEMANA | BONO 2 SEMANAS |
|--------------|----------|----------------|
| GENERAL      | 295 €    | 375 €          |
| SOCIO BLANCO | 280 €    | 360 €          |
| SOCIO ROJO   | 265,60 € | 350 €          |
| ABONADO      | 250,75 € | 340 €          |

**DESCUENTO ESPECIAL:** Las 20 primeras plazas y solo hasta el 4 de mayo de 2026, recibirán un descuento adicional de 20 euros (precio una semana) o de 35 (bono dos semanas).

## EXTRAS

- **Aula Matinal:** Sin Coste (Pero con Reserva).
- **Complemento Actividades Campus Lúdico:** +50 euros/semana.
- **Ruta Autobús:** +50 euros por semana.
- **Servicio Comida:** +55 euros por semana.

*\*Todos los precios incluyen IVA.*

SEVILLA FC TRAINING CAMPS

# UN CLUB CONSTRUIDO PARA EL MÁS ALTO NIVEL

SOBRE EL SEVILLA FC



1890  
FUNDACIÓN

70+  
TEMPORADAS EN LALIGA

7  
UEFA EUROPA LEAGUE

2  
MEJOR CLUB DEL MUNDO

TOP6  
RANKING HISTÓRICO LALIGA





# NUESTRA CIUDAD

## INFORMACIÓN PARA FAMILIAS DE FUERA DE SEVILLA

MIENTRAS TU HIJO/A SE FORMA CON NOSOTROS, **APROVECHA PARA DESCUBRIR UNA CIUDAD QUE NO SE PARECE A NINGUNA OTRA: SEVILLA.** CUNA DEL FLAMENCO, SEDE DE UNA CATEDRAL PATRIMONIO DE LA HUMANIDAD Y DEL ÚNICO PALACIO REAL EN ACTIVO DE TODA EUROPA. UNA CIUDAD QUE SE QUEDARÁ PARA SIEMPRE CONTIGO DESPUÉS DE HABERLA DEJADO.

CONOCE UNO DE LOS CASCOS HISTÓRICOS MÁS GRANDES Y BELLOS DE EUROPA. **DISFRUTA DE SU EXCEPCIONAL GASTRONOMÍA.** SEVILLA TE ACOGERÁ, UNA CIUDAD SEGURA, CON UNA VIDA CULTURAL MUY ACTIVA.

Y, CUANDO EL CALOR APRIETE, NO OLVIDES **APROVECHA LA CERCANÍA DE LA CIUDAD CON LAS PLAYAS DE ANDALUCÍA,** EN APENAS UNA HORA PUEDES DISFRUTAR DE OTROS DESTINOS TURÍSTICOS DE ANDALUCÍA.

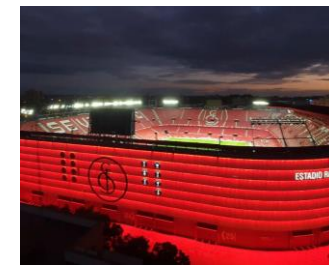

**NO8DO**  
AYUNTAMIENTO DE SEVILLA



*Andalucía*



VIVE EL SEVILLA FÚTBOL CLUB DESDE DENTRO

# NUNCA TE CONFORMES CON MENOS

[INSCRÍBETE PULSANDO AQUÍ](#)

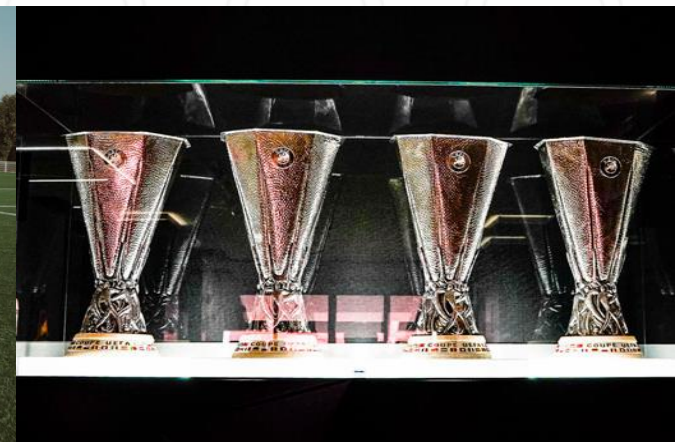

DONDE LOS SUEÑOS SE HACEN  
REALIDAD

ENTRENADORES DE ÉLITE, MÉTODOS  
REALES

FÚTBOL Y  
DIVERSIÓN

VISITAS AL CORAZÓN DE NUESTRA  
HISTORIA



